



การไฟฟ้าส่วนภูมิภาค
PROVINCIAL ELECTRICITY AUTHORITY

Switching Deadline

1 พ.ย. 66

เลขที่ ก.3.กบข.(บอ.) ๐๐๐๙๖/2566 วันที่ ๑๙ ต.ค. ๒๕๖๖

ชื่อผู้รับ นาย พัทธนันท์ พิชราสุวรรณชล ตำแหน่ง อก.บป.(ก.3)

ชื่อผู้ส่ง นายนิวัฒน์ มาประจวบ ตำแหน่ง อก.บข.(ก.3)

ด้วยการไฟฟ้า กบข.(ก.3) จะขอตัดไฟเพื่อปฏิบัติงาน บำรุงรักษาอุปกรณ์ Load Break Switch 115 kV ซอยวีระ
สุวรรณ รหัส BAL03YS-06 ตามแผนผังส่งเขปแนบ จำนวน 1 แผ่น ดังนี้

ที่	ฟีดเดอร์	วัน/เดือน/ปี	ตั้งแต่เวลา	ถึงเวลา	ลักษณะงานที่ปฏิบัติ/บริเวณ	จาก	ถึง	ผู้ควบคุมงาน
1.	ฟีดเดอร์ 3 สถานี บางปลา	2 พ.ย. 66	08.00 น.	17.00 น.	บำรุงรักษา อุปกรณ์ Load Break Switch 115 kV ซอยวีระสุวรรณ รหัส BAL03YS-06	ต้น 85	ต้น 91	นายคดิ ตุลาชัย

พื้นที่ที่มีผู้ใช้ไฟได้รับผลกระทบ(ไฟดับ).....

ผู้ประสานงานการดับไฟ ชื่อ นายคดิ ตุลาชัย ตำแหน่ง วิศวกร กบข.(ก.3) โทร 0863949688

พื้นที่ ที่ขอตัดไฟปฏิบัติงานมีสายเคเบิลใยแก้วนำแสงของ กฟผ. (หากมีโอกาสชำรุด ผดส.กรส.(ก.3) จะไปตรวจสอบก่อนปฏิบัติงาน)

- มีสายเคเบิลใยแก้วนำแสง 1.1 มีโอกาสชำรุด 1.2 ไม่มีโอกาสชำรุด
- ไม่มีสายเคเบิลใยแก้วนำแสง

(Signature)

(นายนิวัฒน์ มาประจวบ)

ตำแหน่ง อก.บข.(ก.3)
๑๕ ต.ค. ๒๕๖๖

สำหรับแผนกควบคุมการจ่ายไฟ (ผคฟ.) กฟผ.3
เรียน อก.บป.(ก.3)

ผคฟ. พิจารณาแล้วเห็นควร

อนุมัติให้ดับไฟตามคำขอข้อ 1 ฟีดเดอร์ 115 Kv. จาก *จุดปลอกสาย ต้น 85* ถึง *จุดปลอกสาย ต้น 91*
ในวันที่ ๒ พ.ย. 66 ตั้งแต่เวลา 08.00 น. ถึง 17.00 น. ตามใบสั่งทำสวิตซ์เลขที่ 1596/2566

อนุมัติให้ดับไฟตามคำขอข้อ..... ฟีดเดอร์..... จาก..... ถึง.....
ในวันที่..... ตั้งแต่เวลา..... น. ถึง..... น. ตามใบสั่งทำสวิตซ์เลขที่.....

พนักงานศูนย์ฯ นาย *หมึก ราชวรนิม* ประสานงานการขอตัดไฟกับ *นายคดิ ตุลาชัย*

(Signature)
(นายสิริภัทร *โพธิ์นุ่น*)
วศก.4 11ทท นพคฟ.

สำหรับผู้อนุมัติ

ที่ ก.3 กบป.(คฟ.)
เรียน ผจก. *กท. สด.*

อก.บข.(ก.3), อก.วว.(ก.3)

อนุมัติ และแจ้ง จบ. เพื่อตรวจสอบความปลอดภัย

พร้อมทั้งลงข้อมูลแจ้งแผนดับไฟลงใน www.pea.co.th

ขั้นตอนการสวิตซ์ *1* แผ่น
แผนผังแนบ *1* แผ่น

ผจก. (สถานี.....)

เพื่อทราบ และจัดพนักงานเข้าปฏิบัติงานร่วมกับศูนย์ฯ นครปฐม
ตั้งแต่เวลา..... น. เป็นต้นไป จนกว่างานจะแล้วเสร็จ

(Signature)
(นายเลอพงศ์ แก่นจันทร์)

รก.บป.(ก.3) ปฏิบัติงานแทน อก.บป.(ก.3)

ใบสั่งทำสวิตชิง

1. สถานที่ทำงาน	แนวถนนเศรษฐกิจ 1					
2. กำหนดวันที่ทำงาน	2 พ.ย. 66	ระหว่าง	08.00 น.	ถึง	2 พ.ย. 66	17.00 น.
3. ผู้ขอทำงาน	กบข.(ก.3)	งานที่ทำ	บำรุงรักษา BAL03YS-06 LBS ขอยวีระสุวรรณ ตามวาระ			ตามใบขอปฏิบัติงาน 1596/2566
4. เตรียมการสวิตชิงโดย				นายพนิต ราษฎร์นิยม	วันที่	27 ตุลาคม 2566
5. ตรวจสอบสวิตชิงโดย					วันที่	27 ตุลาคม 2566
6. อนุมัติสวิตชิงโดย					วันที่	27 ตุลาคม 2566
7. สั่งทำสวิตชิงโดย	1. นายอนุสรณ์, นายอนุสรณ์, นายอนุสรณ์, นายอนุสรณ์, นายอนุสรณ์ 2. นายไพรัช, นายขุนทอง, นายศักดิ์สิทธิ์, นายพนิต 3. นายนครินทร์, นส. พิชยา, นายณัฐกาญจน์, นายสามารถ					(กะ1 00.00 น. - 08.00 น.) (กะ2 08.00 น. - 16.00 น.) (กะ3 16.00 น. - 24.00 น.)

ที่	รหัสอุปกรณ์	สภาพอุปกรณ์ ปกติก่อน ดำเนินการ	ดำเนินการ	เวลา	ผู้ดำเนินการ	ผู้สั่งการ	หมายเหตุ
1	ตรวจสอบอุปกรณ์ป้องกันและตัดตอน ก่อนทำการสวิตชิง						
2	ตรวจสอบ BAL03YS-06 LBS 115 kV. ปากข.วัดพันธุวงษ์ สถานะ Open และ ล็อคกุญแจ อยู่						
3	BAL03YB-01	"ON" Auto Reclose	"OFF" Auto Reclose		BAL	-	เบรกเกอร์ 115 เควี
4	SMD02YB-01	"ON" Auto Reclose	"OFF" Auto Reclose		SMD	-	เบรกเกอร์ 115 เควี
5	KTE02YB-01	"ON" Auto Reclose	"OFF" Auto Reclose		KTE	-	เบรกเกอร์ 115 เควี
6	ONB02YB-01	"ON" Auto Reclose	"OFF" Auto Reclose		ONB	-	เบรกเกอร์ 115 เควี
7	แจ้งชุดขอทไลน์ 115 kV. ปลดสายเสาดัน 85 บริเวณปากซอยวัดพันธุวงษ์ (ตามผังแนบ)						
8	แจ้งชุดขอทไลน์ 115 kV. ปลดสายเสาดัน 91 บริเวณเลยป้อมศาลเท็กซัส (ตามผังแนบ)						
9	แจ้งชุดปฏิบัติงานลงข้อมูลใน Wesafe ให้เรียบร้อย และปฏิบัติงานได้						
10	BAL03YB-01	"OFF" Auto Reclose	"ON" Auto Reclose		BAL	-	เบรกเกอร์ 115 เควี
11	SMD02YB-01	"OFF" Auto Reclose	"ON" Auto Reclose		SMD	-	เบรกเกอร์ 115 เควี
12	KTE02YB-01	"OFF" Auto Reclose	"ON" Auto Reclose		KTE	-	เบรกเกอร์ 115 เควี
13	ONB02YB-01	"OFF" Auto Reclose	"ON" Auto Reclose		ONB	-	เบรกเกอร์ 115 เควี
สิ้นสุด Switching ช่วงเช้า							
14	เมื่อชุดปฏิบัติงานทำงานแล้วเสร็จ พร้อมย้ายไหลคกลับ						
15	BAL03YB-01	"ON" Auto Reclose	"OFF" Auto Reclose		BAL	-	เบรกเกอร์ 115 เควี
16	SMD02YB-01	"ON" Auto Reclose	"OFF" Auto Reclose		SMD	-	เบรกเกอร์ 115 เควี
17	KTE02YB-01	"ON" Auto Reclose	"OFF" Auto Reclose		KTE	-	เบรกเกอร์ 115 เควี
18	ONB02YB-01	"ON" Auto Reclose	"OFF" Auto Reclose		ONB	-	เบรกเกอร์ 115 เควี
19	ยืนยันการลงข้อมูลใน Wesafe เรียบร้อยแล้ว						
20	แจ้งชุดขอทไลน์ 115 kV. เชื่อมสายเสาดัน 85 บริเวณปากซอยวัดพันธุวงษ์ (ตามผังแนบ)						
21	แจ้งชุดขอทไลน์ 115 kV. เชื่อมสายเสาดัน 91 บริเวณเลยป้อมศาลเท็กซัส (ตามผังแนบ)						
22	BAL03YB-01	"OFF" Auto Reclose	"ON" Auto Reclose		BAL	-	เบรกเกอร์ 115 เควี
23	SMD02YB-01	"OFF" Auto Reclose	"ON" Auto Reclose		SMD	-	เบรกเกอร์ 115 เควี
24	KTE02YB-01	"OFF" Auto Reclose	"ON" Auto Reclose		KTE	-	เบรกเกอร์ 115 เควี
25	ONB02YB-01	"OFF" Auto Reclose	"ON" Auto Reclose		ONB	-	เบรกเกอร์ 115 เควี
สิ้นสุด Switching ทั้งหมด							

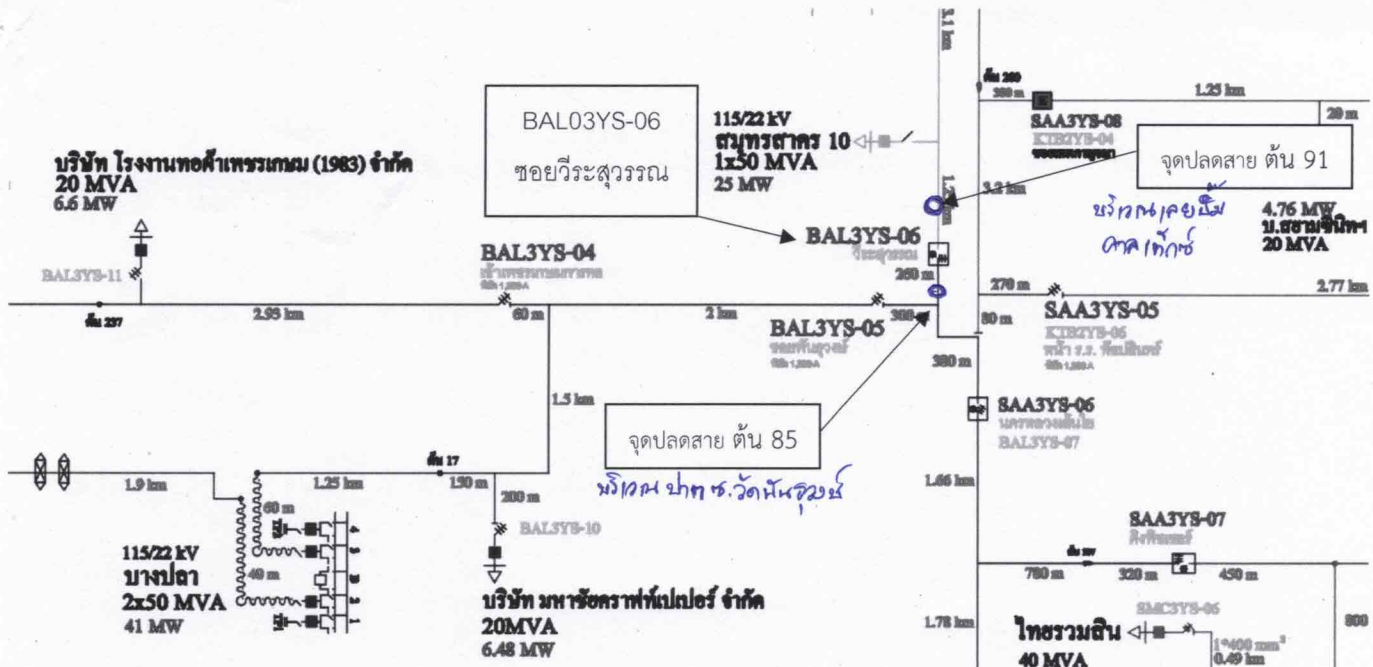

บริษัท โรงงานทอผ้าเพชรเกษม (1983) จำกัด
20 MVA
6.6 MW

BAL03YS-06
ชอยวีระสุวรรณ

115/22 KV
สวทวธกร 10
1x50 MVA
25 MW

จุดปลดสาย ตัน 91
4.76 MW
บริษัท 1
20 MVA

*บริเวณที่เคยมี
ศาลเท็กซัส*

จุดปลดสาย ตัน 85
บริเวณ ภาย ช.วัดใหม่จุฬาร

115/22 KV
บางปลา
2x50 MVA
41 MW

บริษัท มหาจักรภาพโปสเตอร์ จำกัด
20MVA
6.48 MW

SAA3YS-05
KIB3YS-05
พม่า 9.9. หินปูน
30x1,000A

SAA3YS-06
KIB3YS-06
พม่า 9.9. หินปูน
30x1,000A

SAA3YS-07
หินปูน

ไทยรวมดิน
40 MVA

SMC3YS-05
1,400 mm²
0.49 km